

Software di gestione Multi Presa Intelligente

Il software di gestione, basato su server locale ed accessibile via internet/intranet, è caratterizzato da:

- Interfaccia utente user-friendly di utilizzo facile ed intuitivo
- Possibilità di gestione/monitoraggio di più multiprese
- Parametrizzazione di soglie RMS e di picco al superamento delle quali il software locale della multipresa disattiverà la posizione interessata
- Memorizzazione continua della situazione e degli eventi
- Gestione/monitoraggio in tempo reale
- Possibilità di schedulazione settimanale accensioni/spegnimenti
- Possibilità di esportazione di dati in formato excel

Software di gestione Multi Presa Intelligente

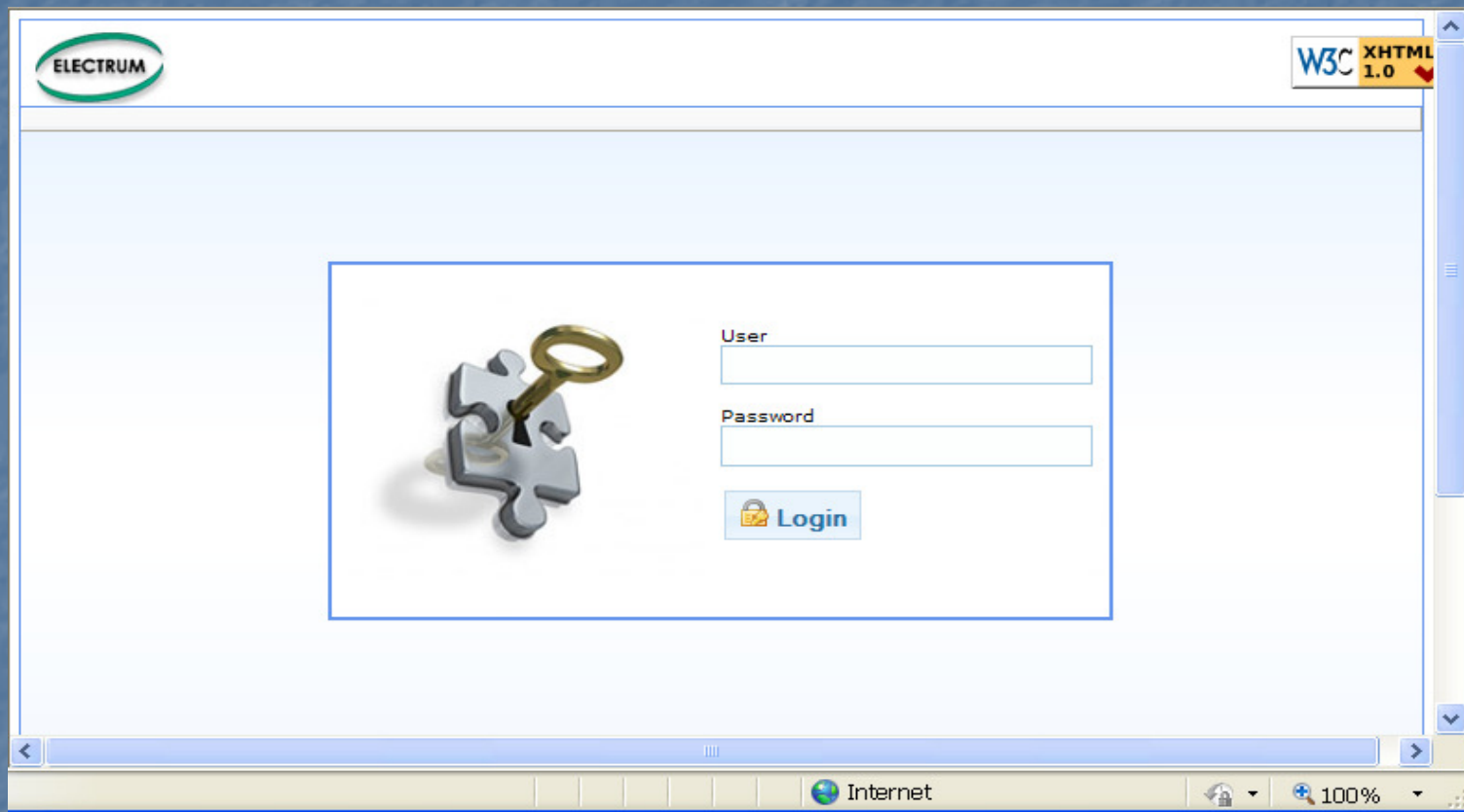

Accesso protetto tramite autenticazione di utente e password

Software di gestione Multi Presa Intelligente

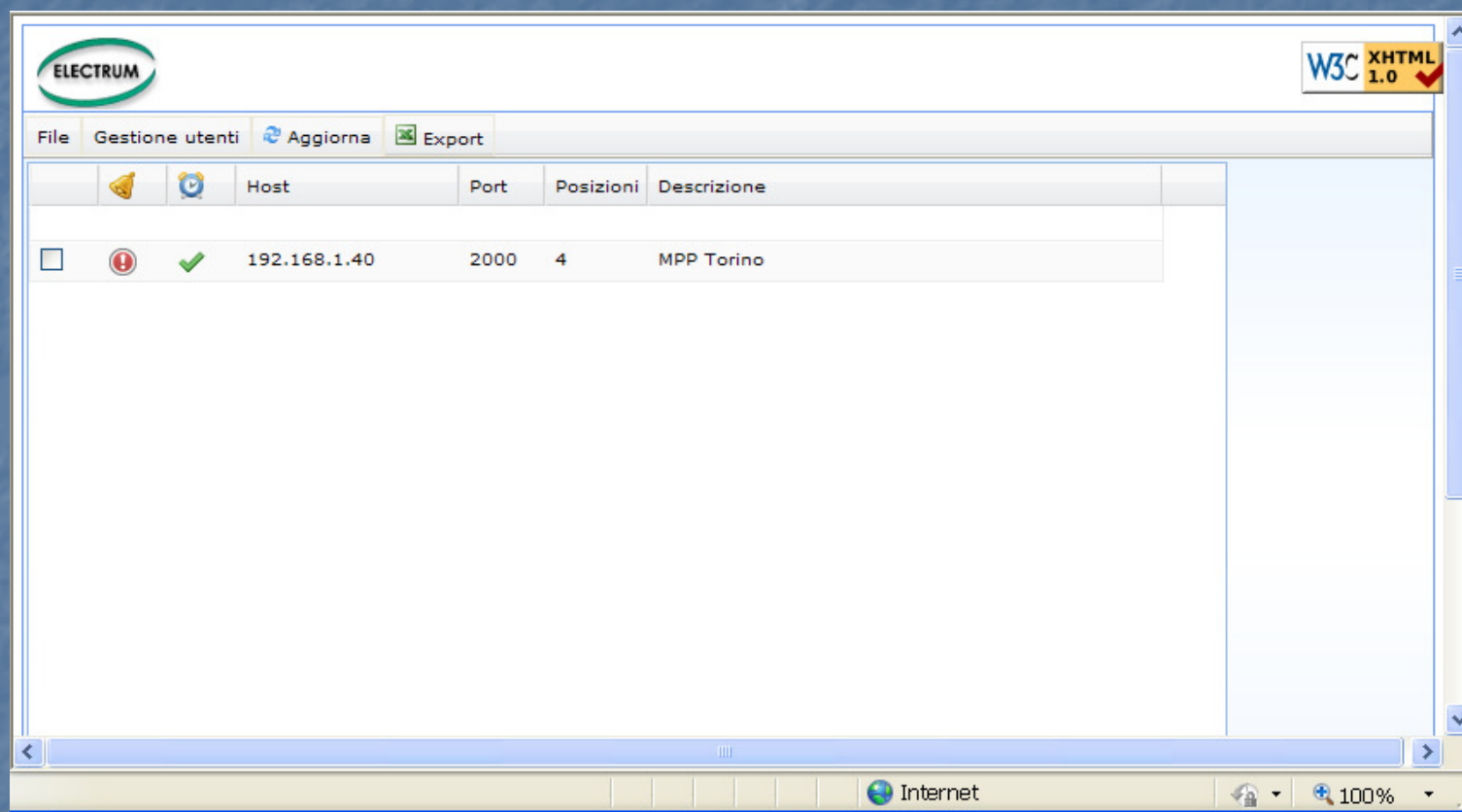

Schermata di sintesi delle multiprese gestite con richiamo visivo alla presenza di allarmi e di schedulazioni attive

Software di gestione Multi Presa Intelligente

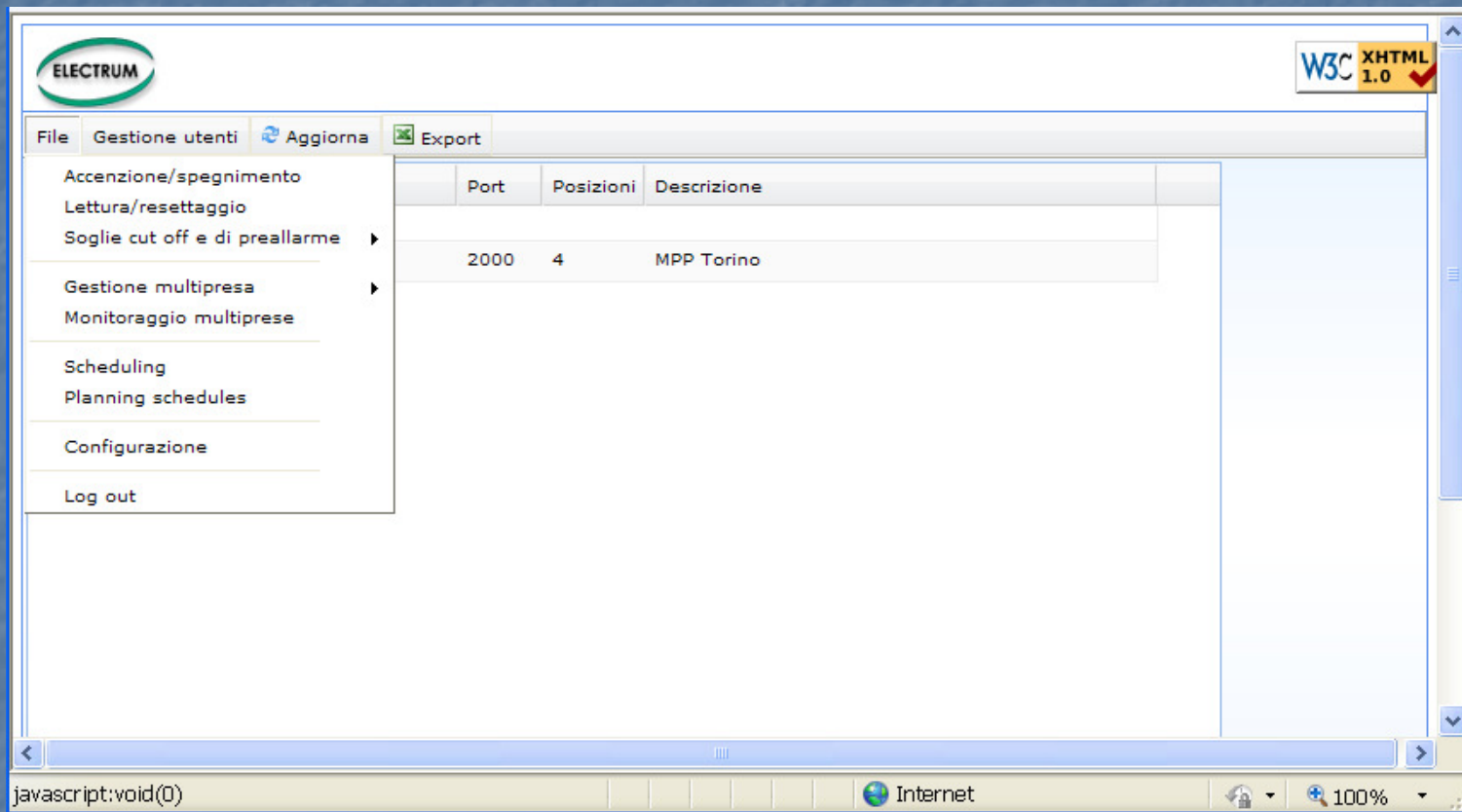

Port	Posizioni	Descrizione
2000	4	MPP Torino

The browser's address bar at the bottom shows 'javascript:void(0)' and the status bar indicates 'Internet' and '100%' zoom.

Menù a tendina di gestione / monitoraggio multiprese

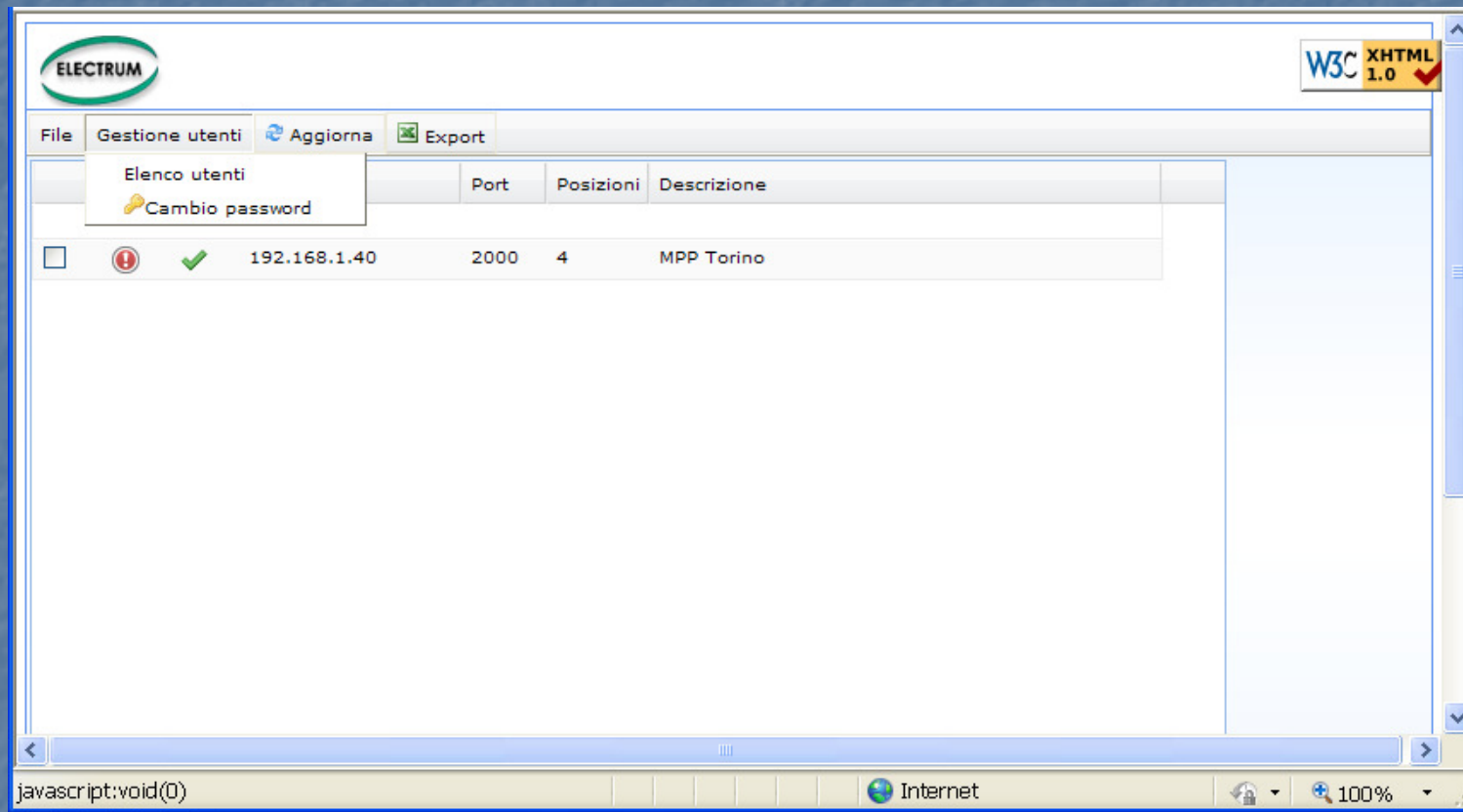
Software di gestione Multi Presa Intelligente

			Port	Posizioni	Descrizione	
<input type="checkbox"/>			192.168.1.40	2000	4	MPP Torino

The browser's address bar shows 'javascript:void(0)' and the status bar indicates 'Internet' and '100%' zoom.

Menù a tendina di gestione utenti abilitati

Software di gestione Multi Presa Intelligente

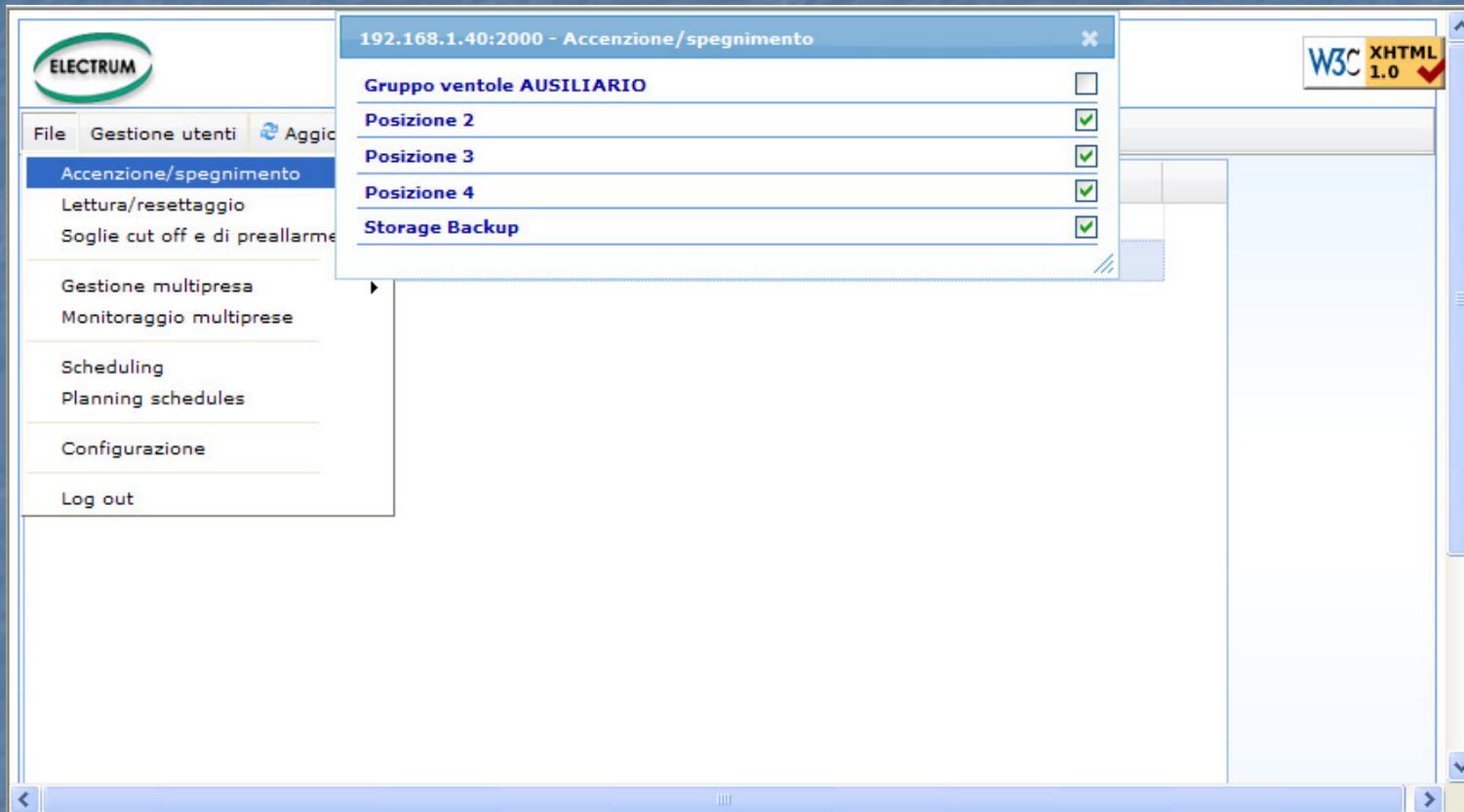

Item	Status
Gruppo ventole AUSILIARIO	<input type="checkbox"/>
Posizione 2	<input checked="" type="checkbox"/>
Posizione 3	<input checked="" type="checkbox"/>
Posizione 4	<input checked="" type="checkbox"/>
Storage Backup	<input checked="" type="checkbox"/>

The interface also features a "W3C XHTML 1.0" logo in the top right corner and a navigation bar at the bottom.

Schermata di segnalazione stato acceso/spento di ogni singola posizione della multipresa e possibilità in tempo reale di accensione / spegnimento

Software di gestione Multi Presa Intelligente

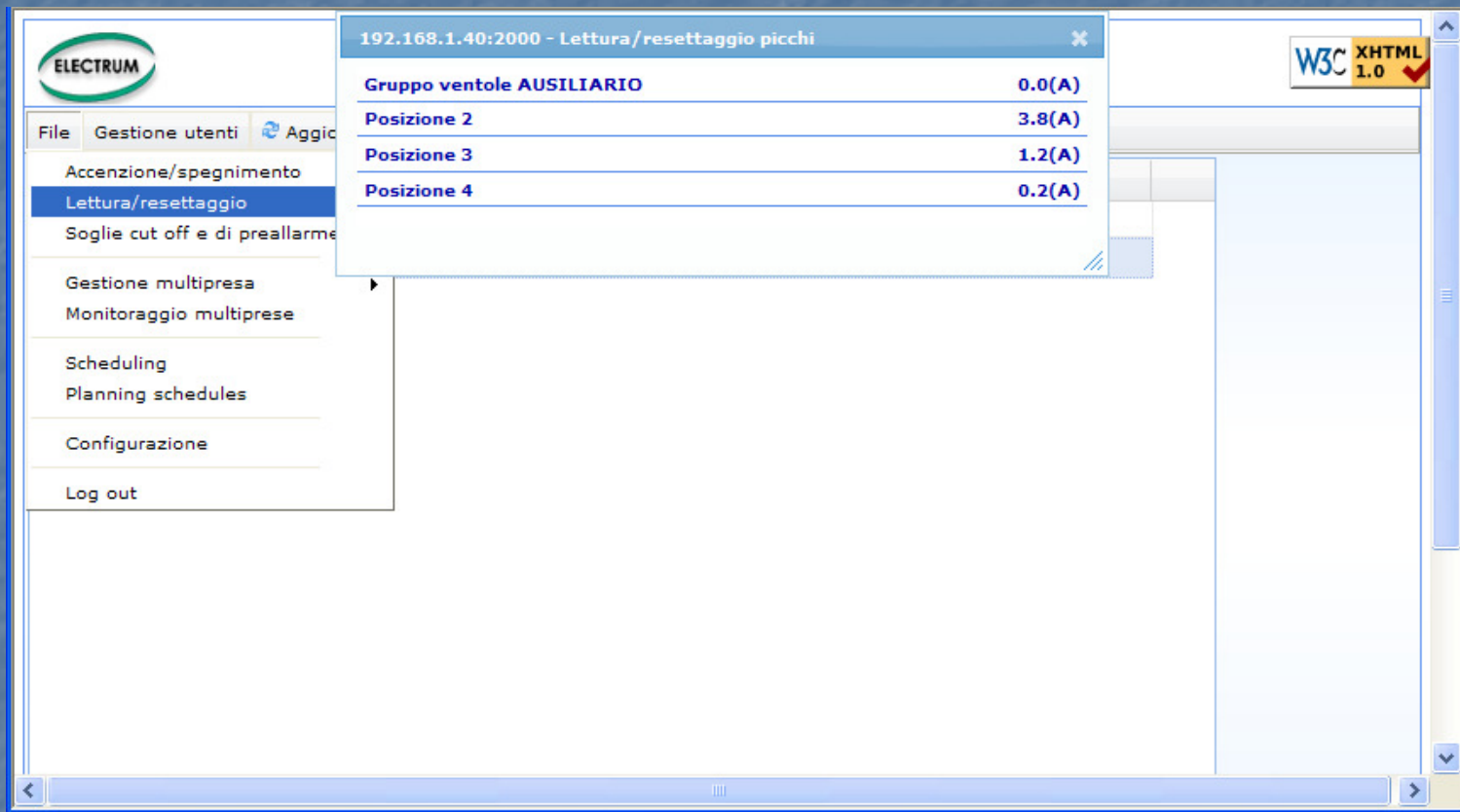

Posizione	Valore
Gruppo ventole AUSILIARIO	0.0(A)
Posizione 2	3.8(A)
Posizione 3	1.2(A)
Posizione 4	0.2(A)

The interface also features a "W3C XHTML 1.0" logo in the top right corner and a navigation bar at the bottom.

Schermata di lettura / resettaggio picchi di assorbimento di ogni singola posizione della multipresa

Software di gestione Multi Presa Intelligente

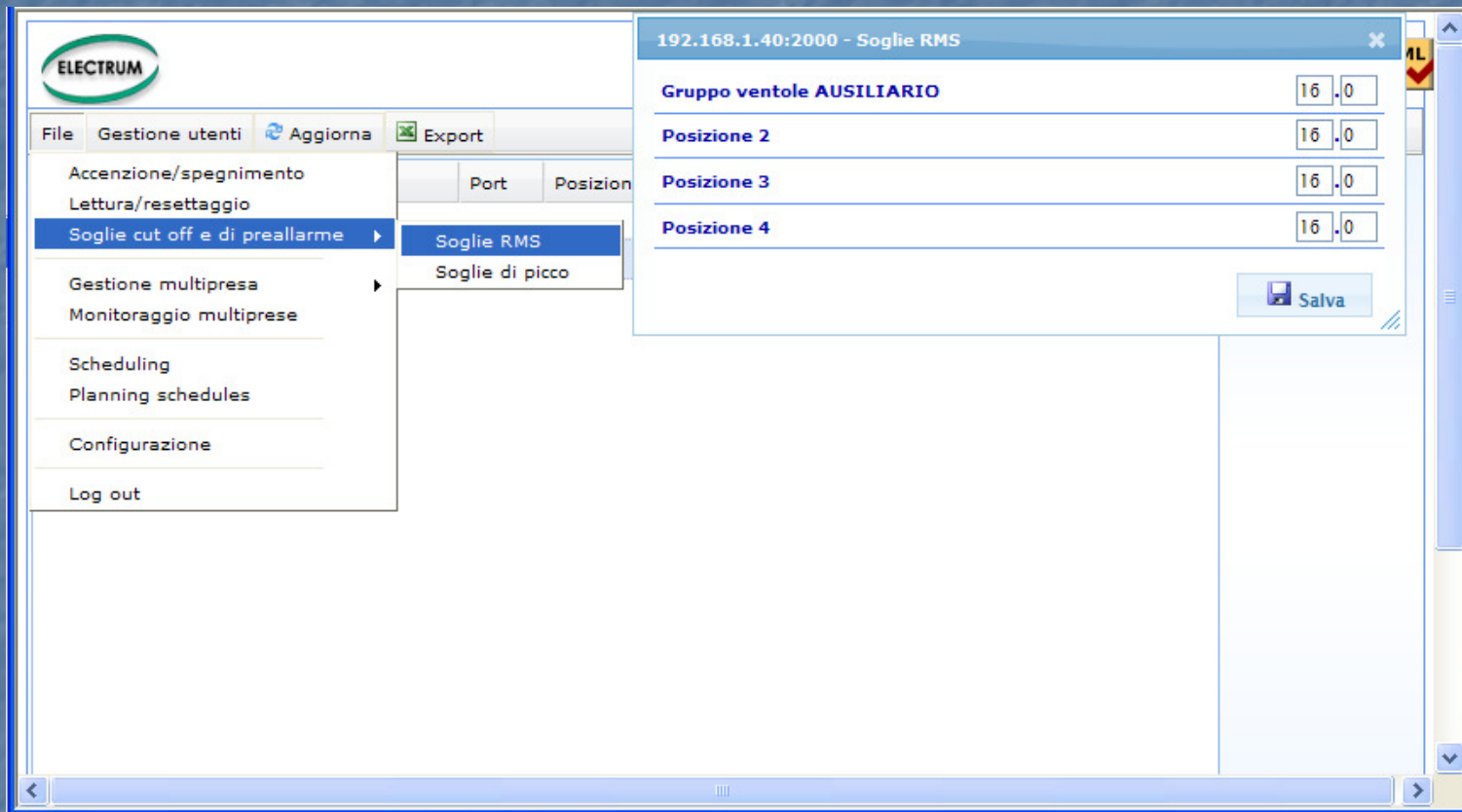

Gruppo ventole AUSILIARIO	Value
Gruppo ventole AUSILIARIO	16.0
Posizione 2	16.0
Posizione 3	16.0
Posizione 4	16.0

A "Salva" button is visible at the bottom right of the configuration window.

Schermata di lettura / settaggio soglie RMS di ogni singola posizione della multipresa

Software di gestione Multi Presa Intelligente

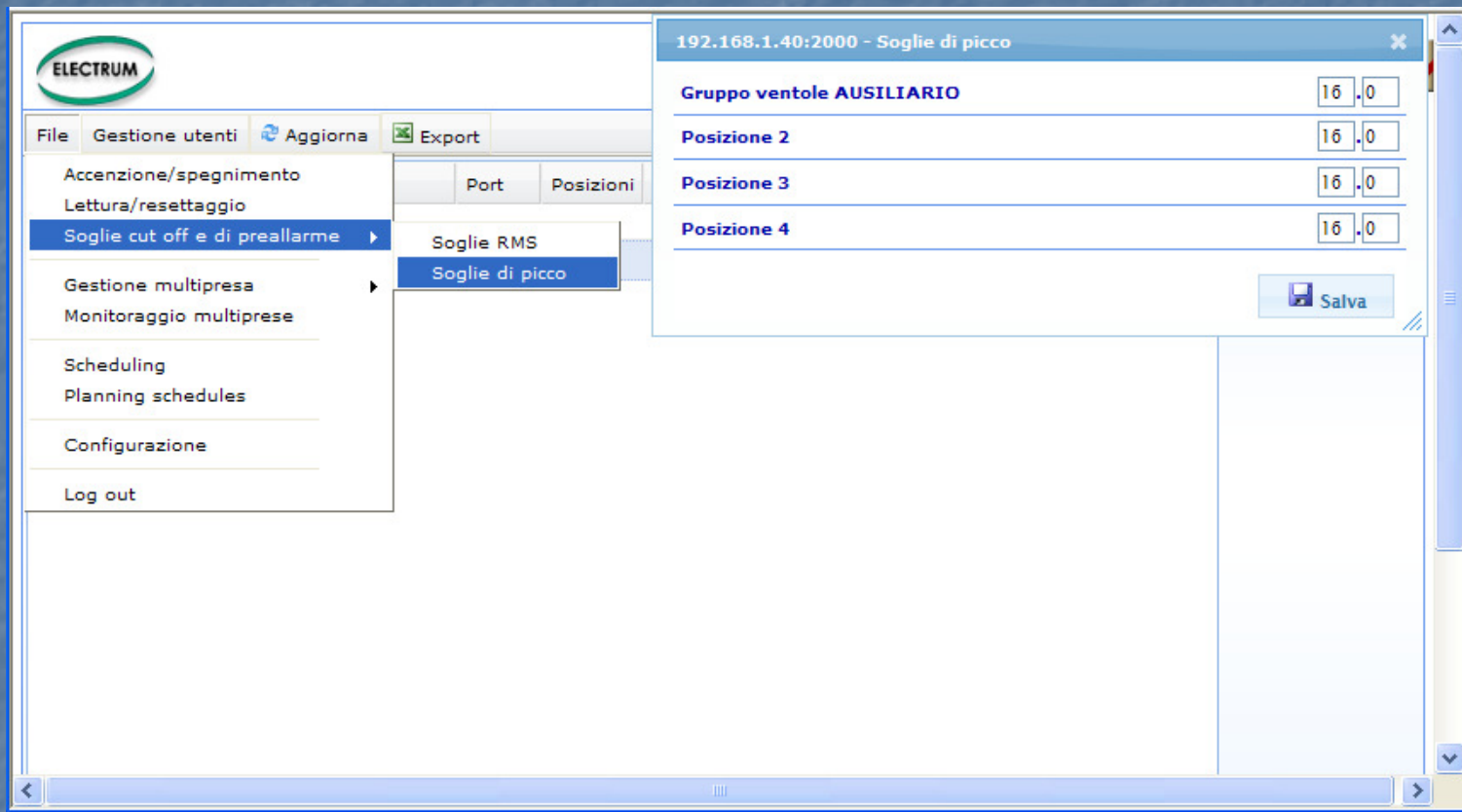

Gruppo ventole AUSILIARIO	16	.0
Posizione 2	16	.0
Posizione 3	16	.0
Posizione 4	16	.0

A 'Salva' button is visible at the bottom right of the configuration window.

Schermata di lettura / settaggio soglie di picco di ogni singola posizione della multipresa

Software di gestione Multi Presa Intelligente

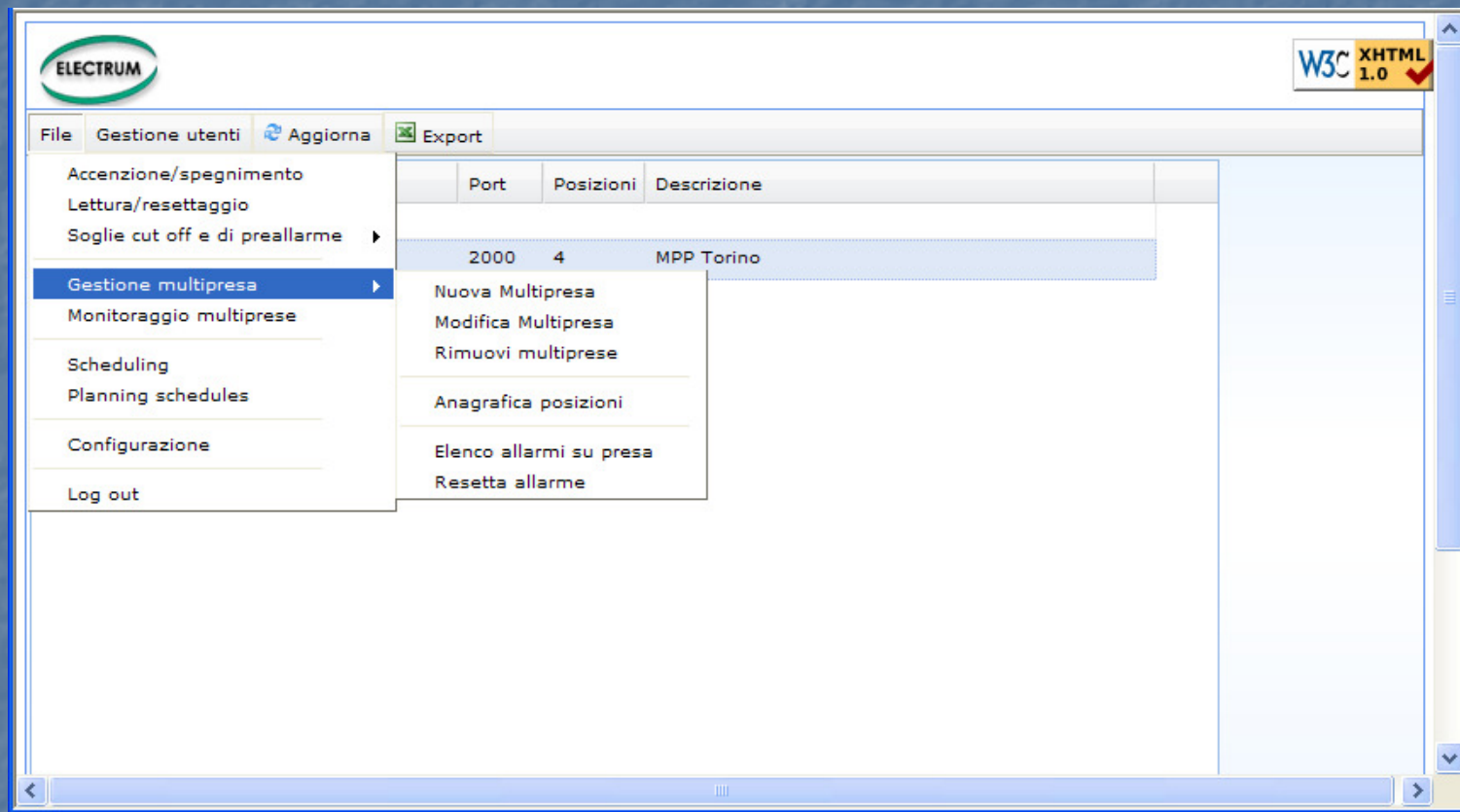

Menù a tendina di gestione archivio multiprese gestite ed accesso all' archivio allarmi memorizzati

Software di gestione Multi Presa Intelligente

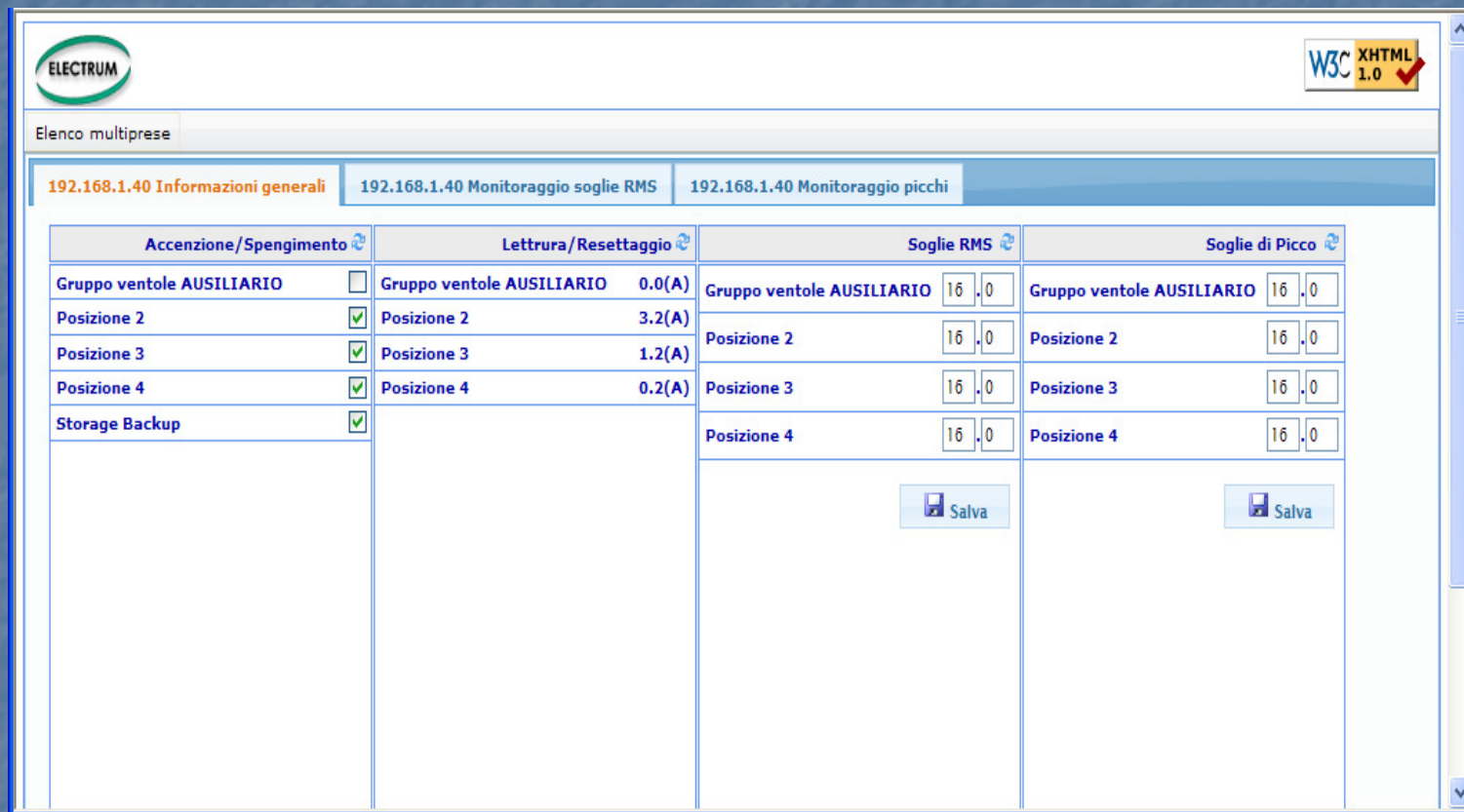

Accensione/Spengimento	Lettrura/Resettaggio	Soglie RMS	Soglie di Picco
Gruppo ventole AUSILIARIO <input type="checkbox"/>	Gruppo ventole AUSILIARIO 0.0(A)	Gruppo ventole AUSILIARIO 16.0	Gruppo ventole AUSILIARIO 16.0
Posizione 2 <input checked="" type="checkbox"/>	Posizione 2 3.2(A)	Posizione 2 16.0	Posizione 2 16.0
Posizione 3 <input checked="" type="checkbox"/>	Posizione 3 1.2(A)	Posizione 3 16.0	Posizione 3 16.0
Posizione 4 <input checked="" type="checkbox"/>	Posizione 4 0.2(A)	Posizione 4 16.0	Posizione 4 16.0
Storage Backup <input checked="" type="checkbox"/>			

Schermata di monitoraggio multipresa con stato di accensione / spegnimento, tabelle soglie RMS e di picco impostate e lettura / resettaggio allarmi

Software di gestione Multi Presa Intelligente

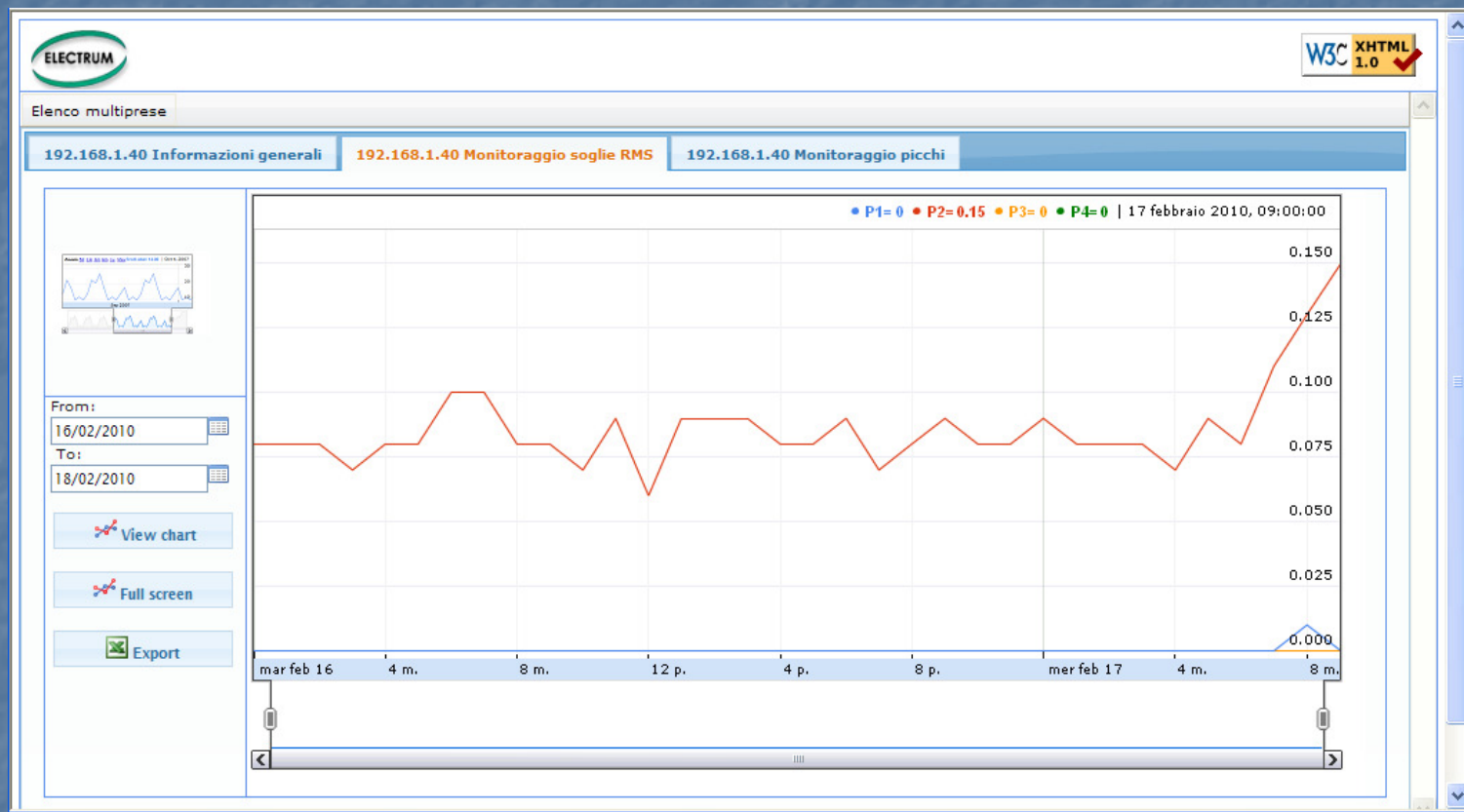

Schermata soglie RMS rilevate con grafico per singola posizione della multipresa , agevole scelta del periodo di osservazione e possibilità di esportazione dei dati

Software di gestione Multi Presa Intelligente

Schermata soglie di picco rilevate con grafico per singola posizione della multipresa, agevole scelta del periodo di osservazione e possibilità di esportazione dei dati

Software di gestione Multi Presa Intelligente

Scheduling
✕

16:39:33

Host

Posizione

Descrizione Posizione

Giorno		1° intervallo			2° intervallo	
		da	a		da	a
Lunedì	<input checked="" type="checkbox"/>	06:00	23:59	<input type="checkbox"/>		
Martedì	<input checked="" type="checkbox"/>	06:00	12:00	<input checked="" type="checkbox"/>	12:30	14:30
Mercoledì	<input checked="" type="checkbox"/>	06:00	23:59	<input type="checkbox"/>		
Giovedì	<input checked="" type="checkbox"/>	06:00	12:00	<input type="checkbox"/>		
Venerdì	<input checked="" type="checkbox"/>	06:00	23:59	<input type="checkbox"/>		
Sabato	<input checked="" type="checkbox"/>	08:00	12:00	<input checked="" type="checkbox"/>	13:00	15:00
Domenica	<input checked="" type="checkbox"/>	08:00	13:00	<input type="checkbox"/>		

Schermata di parametrizzazione settimanale di accensioni / spegnimenti a livello di singolo elemento della multipresa

Software di gestione Multi Presa Intelligente

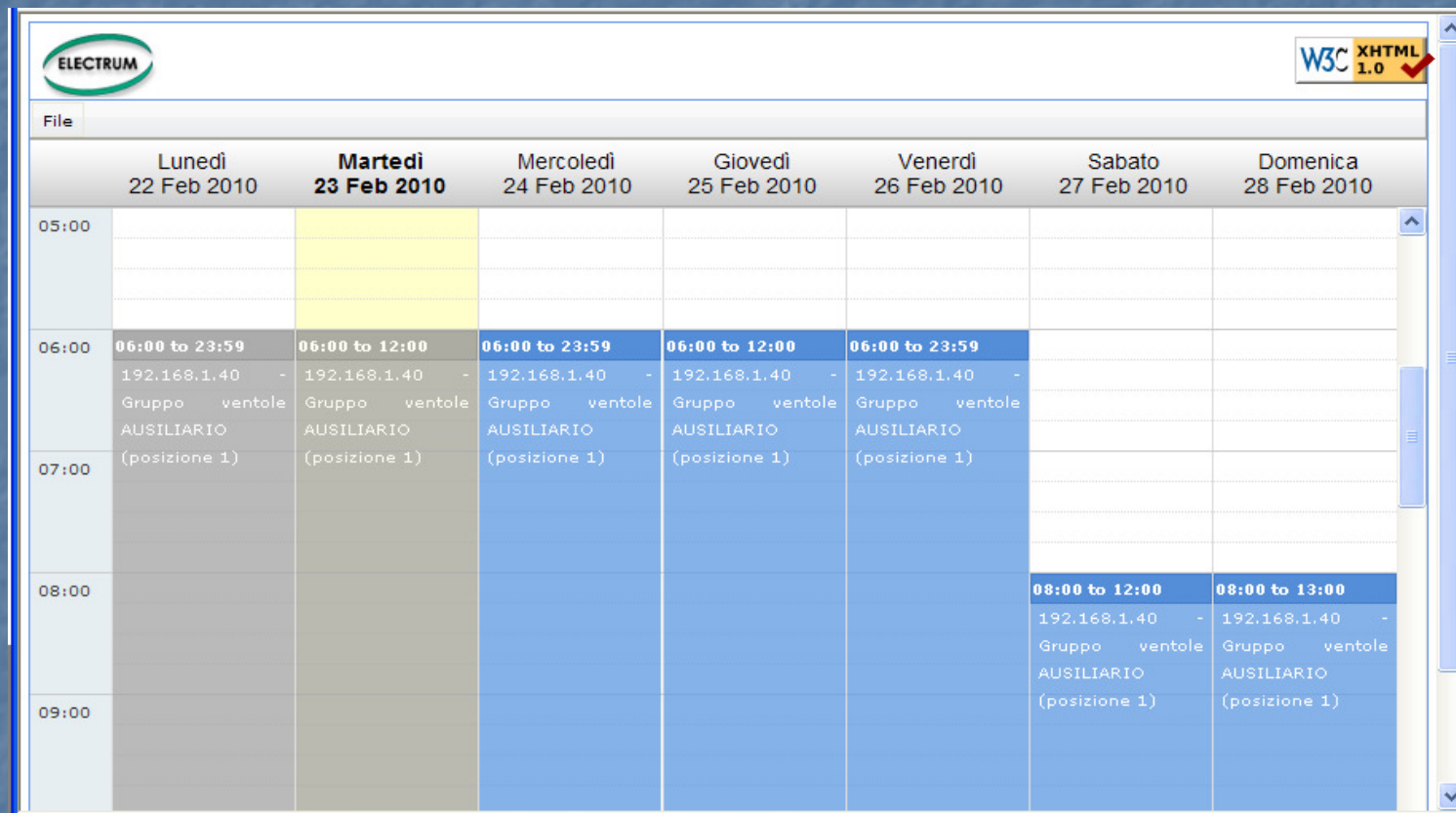

- Lunedì: 06:00 to 23:59
- Martedì: 06:00 to 12:00
- Mercoledì: 06:00 to 23:59
- Giovedì: 06:00 to 12:00
- Venerdì: 06:00 to 23:59
- Sabato: (empty)
- Domenica: (empty)

 Below the time intervals, the IP address '192.168.1.40' and the device name 'Gruppo ventole AUSILIARIO (posizione 1)' are listed for each day. The 08:00 row contains the following data for Saturday and Sunday:

- Sabato: 08:00 to 12:00
- Domenica: 08:00 to 13:00

 Below the 08:00 row, the IP address '192.168.1.40' and the device name 'Gruppo ventole AUSILIARIO (posizione 1)' are listed for both days.

	Lunedì 22 Feb 2010	Martedì 23 Feb 2010	Mercoledì 24 Feb 2010	Giovedì 25 Feb 2010	Venerdì 26 Feb 2010	Sabato 27 Feb 2010	Domenica 28 Feb 2010
05:00							
06:00	06:00 to 23:59 192.168.1.40 - Gruppo ventole AUSILIARIO (posizione 1)	06:00 to 12:00 192.168.1.40 - Gruppo ventole AUSILIARIO (posizione 1)	06:00 to 23:59 192.168.1.40 - Gruppo ventole AUSILIARIO (posizione 1)	06:00 to 12:00 192.168.1.40 - Gruppo ventole AUSILIARIO (posizione 1)	06:00 to 23:59 192.168.1.40 - Gruppo ventole AUSILIARIO (posizione 1)		
07:00							
08:00						08:00 to 12:00 192.168.1.40 - Gruppo ventole AUSILIARIO (posizione 1)	08:00 to 13:00 192.168.1.40 - Gruppo ventole AUSILIARIO (posizione 1)
09:00							

Visualizzazione degli intervalli di accensione / spegnimento programmati

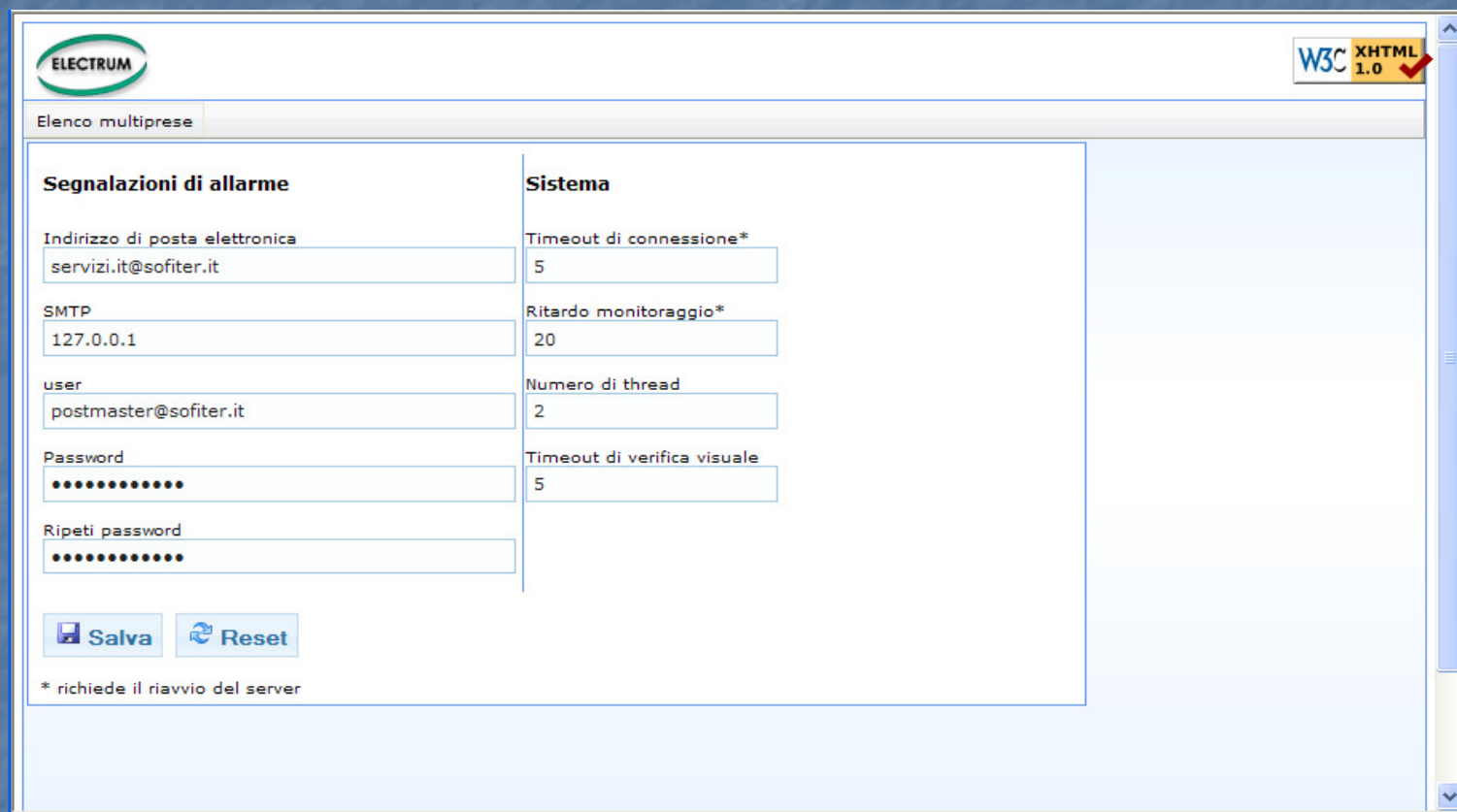

Software di gestione Multi Presa Intelligente

ELECTRUM W3C XHTML 1.0

Elenco multiprese

Segnalazioni di allarme	Sistema
Indirizzo di posta elettronica servizi.it@sofiter.it	Timeout di connessione* 5
SMTP 127.0.0.1	Ritardo monitoraggio* 20
user postmaster@sofiter.it	Numero di thread 2
Password ●●●●●●●●	Timeout di verifica visuale 5
Ripeti password ●●●●●●●●	

 **Salva**  **Reset**

* richiede il riavvio del server

Schermata di impostazione parametri di gestione generali e possibilità di invio di messaggi di posta elettronica al verificarsi di un allarme